



# **Progetto Pr.Ati.Co 2019**

## **Report**

**Coordinamento Comuni**  
**16 dicembre 2019**

## 1. Progetto Pr.ATi.Co 2019

### 2.1 i dati del progetto

Il progetto Pratico 2019 ha iniziato la raccolta delle candidature a partire del mese di marzo e concluso le attività il 10 dicembre. La tabella n.1 presenta un quadro di sintesi della situazione. Sono state inviate alla società complessivamente 201 domande, 32 persone hanno rinunciato, si sono rese irreperibili o sono risultate prive dei requisiti richiesti dal progetto. Sono state prese in carico dal progetto 163 persone. Rimangono disponibili, a carico di alcuni Comuni che non hanno esaurito la propria quota, ancora 7 posizioni che si aggiungeranno alla quota di presa in carico del 2020. Delle 32 rinunce solo 15 hanno causa il reddito di cittadinanza. Dunque l'impatto sul progetto di questo intervento statale è stato minimo anche perché i requisiti economici per accedere a Pratico sono più ampi.

Tab.1

Pratico 2019 quadro di sintesi					
Comune	Beneficiari previsti	Presi in carico	Posti disponibili	Esito occupazionale al 30/11/2019	
Alpignano	12	9	3	44,44%	4
Collegno	36	36	0	30,56%	11
Buttigliera Alta	7	7	0	42,86%	3
Druento	7	4	3	50,00%	2
Grugliasco	29	29	0	31,03%	9
Pianezza	10	10	0	40,00%	4
Rivoli	36	36	0	27,78%	10
Rosta	3	3	0	33,33%	1
San Gillio	2	2	0	50,00%	1
Venaria Reale	25	25	0	28,00%	7
Villarbasse	3	2	1	50,00%	1
<b>TOTALE</b>	<b>170</b>	<b>163</b>	<b>7</b>	<b>32,52%</b>	<b>53</b>

### 2.2. le caratteristiche delle persone prese in carico

Le tabelle che seguono presentano una breve analisi della tipologia di persone che sono state prese in carico dagli operatori del progetto.

#### Fasce di età e genere

Se analizziamo il gruppo di 163 persone attive nel servizio dal punto di vista del genere e delle fasce di età, si registra una netta prevalenza del genere femminile (71,78 %), e un equilibrio rispetto alle diverse fasce di età, con una prevalenza degli over 50 (36,20%).  
Tab.2.

**Tab. 2**

Partecipanti per fasce di età				
	M	F	T	
30 - 40	3	50	53	32,52%
41 - 50	10	41	51	31,29%
over 50	33	26	59	36,20%
<b>Totale</b>	<b>46</b>	<b>117</b>	<b>163</b>	<b>100,00%</b>
% M - F	28,22%	71,78%	100,00%	

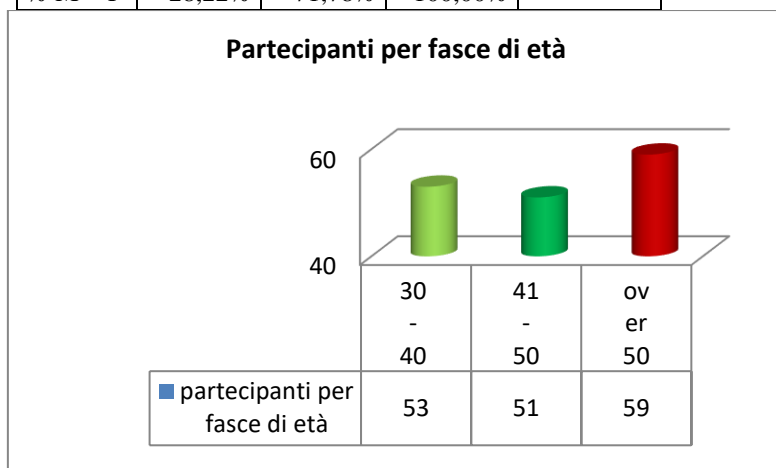

### Scolarità

Rispetto al titolo di studio, si registra un incremento rispetto al 2018 dei disoccupati con un diploma o una laurea, di fatto però più del 50% dei disoccupati presi in carico ha un basso titolo di studio, con un gruppo importante di disoccupati/e ( 46,63,%) con licenza media o nessun titolo.

**Tab.3**

Titolo di studio dei partecipanti		
Licenza media inferiore	76	46,63%
Qualifica	12	7,36%
Diploma	65	39,88%
Laurea	10	6,13%
<b>Totale</b>	<b>163</b>	<b>100,00%</b>

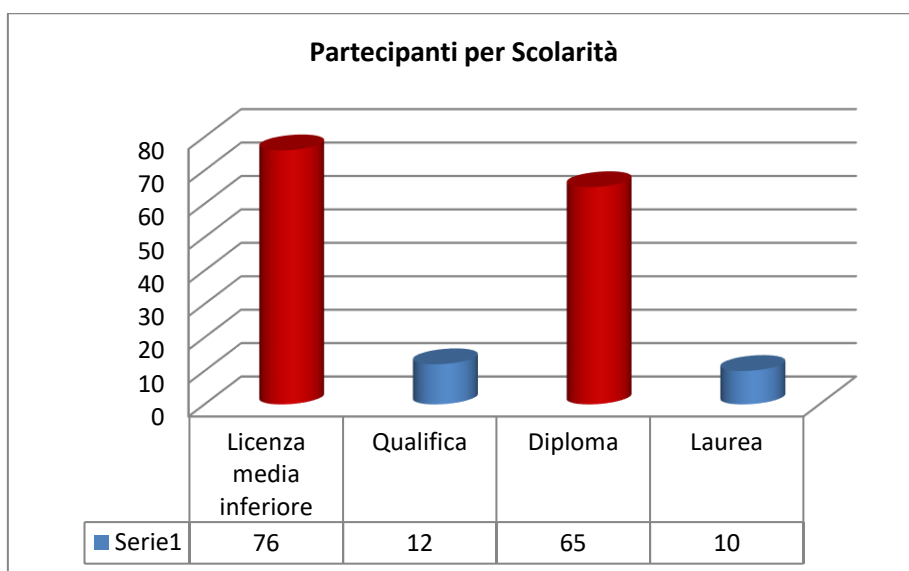

Il titolo di studio però come indicatore singolo non fornisce indicazioni corrette circa il reale livello di occupabilità dei partecipanti al progetto. Se prendiamo come riferimento altri indicatori quali: l'età, la qualità delle esperienze pregresse rilevate dal racconto dei partecipanti durante le attività del progetto, la durata della disoccupazione, i vincoli e il vissuto familiare, riusciamo a ricavare una rappresentazione più coerente dei disoccupati/e che hanno partecipato a Pratico, rispetto alla loro effettiva “**vicinanza o lontananza**” dal mercato del lavoro, ovvero alla “**minore o maggiore**” difficoltà di reinserimento nel mercato del lavoro, tenuto conto di tutti gli indicatori indicati. E precisamente incrociando i diversi indicatori segnalati è possibile rilevare il “**profiling**” dei disoccupati di Pratico che può essere:

- **basso** = molto lontani dal mercato del lavoro, con un basso livello di occupabilità, difficile da reinserire;
- **medio** = lontani dal mercato del lavoro ma con un livello di occupabilità spendibile ancorché da rafforzare e qualificare;
- **alto** = vicini al mercato del lavoro con un discreto livello di occupabilità anche se necessita comunque di un supporto e di un orientamento nella ricerca del lavoro.

Come si evince dalle tabella n.° 4 di seguito riportata il progetto Pratico registra una prevalenza di disoccupati con *profiling* basso pari al 68,10%. Questo dato ci consente di apprezzare meglio il dato degli esiti occupazionali riportato nella tabella 1.

**Tab.4**

<b>Partecipanti per profiling - vicinanza lontananza da mdl</b>		
basso	111	68,10%
medio	47	28,83%
alto	5	3,07%
<b>T</b>	<b>163</b>	<b>100,00%</b>

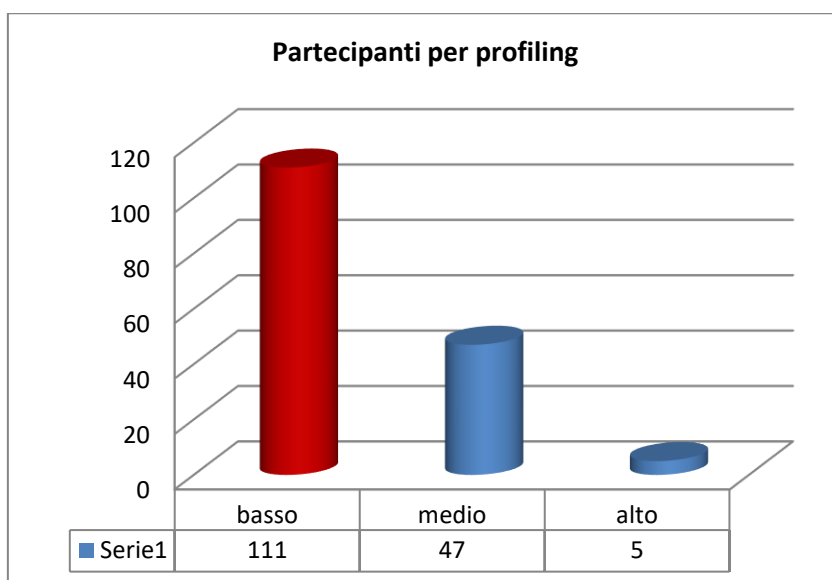

### Durata disoccupazione

Un altro dato che ci consente di inquadrare bene la natura del progetto Pratico è i dati sugli esiti, è quello rilevabile dalla durata della disoccupazione in ingresso. Siamo andati ad analizzare nella banca dati SILP (Sistema Informativo regione Piemonte), da quanto tempo erano senza lavoro le 163 persone che sono state prese in carico dal progetto.

La tabella 5 che segue conferma quanto delineato dai dati precedenti: una netta maggioranza di partecipanti è disoccupata da lungo tempo.

**Tab.5**

<b>Durata disoccupazione in ingresso</b>		
< 12	24	14,72%
12 - 24	37	22,70%
24 - 36	42	25,77%
> 36	60	36,81%
<b>T</b>	<b>163</b>	<b>100,00%</b>

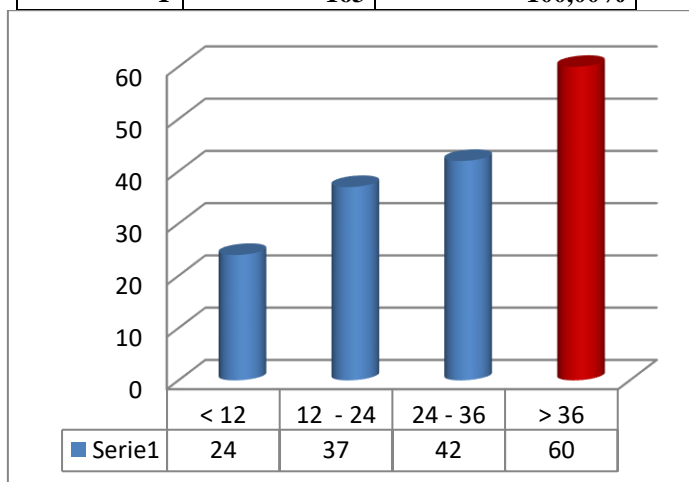

I numeri esposti confermano un dato ormai strutturale, sebbene con qualche minima variazione in positivo rispetto al'2018. Il progetto pratico attira tendenzialmente un'utenza difficile da ricollocare nel mercato del lavoro, per età, storia professionale, vincoli familiari, economici e culturali. A questi fattori spesso si associa per alcuni un approccio passivo ed utilitarista al progetto: partecipano attratti dal sussidio di 400. Chi manifesta questo approccio esprime in ingresso un basso attivismo nella ricerca del lavoro.

Si evidenzia però al termine dei tre mesi di progetto, un miglioramento del livello di motivazione e di operatività nella ricerca del lavoro per una buona maggioranza di partecipanti, rappresentato dal numero di contatti attivati e dalle azioni messe in campo durante il percorso guidato dagli psicologi del progetto e che vengono rilevate nell'ultimo incontro di *feedback*. Un dato che conferma questa analisi è rappresentato anche dal numero di persone che al termine del progetto riagganciano un'esperienza lavorativa, anche se spesso di breve durata, dopo un lungo periodo di disoccupazione, come riportato nella tabella 5.

Questa è l'utenza tipica di una politica pubblica di inclusione sociale e lavorativa, che deve proprio farsi carico di quelle persone che spesso non sono in carico da altri servizi o fanno fatica ad utilizzarli. In economia si dice che il pubblico interviene, tal volta con una logica di "ultima istanza", proprio dove fallisce il mercato.

In questo caso il suo intervento è essenziale e coerente con i fini istituzionali dell'Ente. Se al contrario intervenisse prevalentemente sui soggetti più facilmente occupabili, svolgerebbe attività analoghe a quelle svolte da altri soggetti, realizzando sovrapposizione e spreco di risorse pubbliche.

Questi elementi e i dati riportati confermano l'utilità di un'azione come quella che i Comuni mettono in campo attraverso Pratico, unitamente ad altri interventi.

### **2.3. Esiti**

Sugli esiti del progetto si rimanda ai dati riportati nella tabella 2, nella quale si evidenzia che il 32% delle persone prese in carico ha riagganciano un'esperienza lavorativa. Sul dato vanno espresse alcune considerazioni:

- La fonte utilizzata è la banca dati SILP. Siamo andati a rilevare i contratti di lavoro attivati dalla data successiva alla chiusura del progetto. La stessa banca dati è stata utilizzata per rilevare da quanto tempo erano senza lavoro le persone che hanno presentato la candidatura presso il Comune (tab.5).

- Si tenga presente che il dato fotografa la situazione in data successiva alla chiusura del progetto e che 45 persone delle 163 prese in carico hanno concluso il progetto tra novembre e dicembre. Per queste persone faremo un'ulteriore rilevazione a tre mesi dall'ultimo incontro (febbraio/marzo 2020). Pertanto il dato registrato al 30 Novembre potrebbe migliorare.
- L'esito occupazionale è stato rilevato sul complessivo dei partecipanti. Si tenga presente che al progetto partecipano anche soggetti per i quali sarebbero più coerenti altri tipi di azioni, non ricomprendibili in un progetto come Pratico. Si cita a titolo di esempio i disoccupati iscritti nelle liste del collocamento mirato, per i quali esistono altri tipi di azioni specialistiche, oppure alcune forme di disabilità intellettiva lieve. Ha partecipato al progetto anche un gruppo di adulti con più di 60 anni, disoccupati da oltre 5 anni. Per questa tipologia di persone il vantaggio derivante dalla partecipazione al progetto è prevalentemente di tipo economico.
- La durata media dei contratti di lavoro rilevata è di 5,5 mesi. Ovviamente la media è calcolata su 51 contratti a tempo determinato, due persone sono state assunte a tempo indeterminato.
- Non sono stati rilevati contratti di durata inferiore a 1 mese.