

OVEST PLAN

Cooperare per competere



COMUNE DI
ALPIGNANO



COMUNE DI
BUTTIGLIERA ALTA



CITTÀ DI
COLLEGNO



COMUNE DI
DRUENTO



CITTÀ DI
GRUGLIASCO



COMUNE DI
PIANEZZA



CITTÀ DI RIVOLI
PROVINCIA DI TORINO



COMUNE DI
ROSTA



COMUNE DI
SAN GILIO



CITTÀ DI VENARIA REALE
PROVINCIA DI TORINO



COMUNE DI
VILLARBASSE

**Cos'è
l'*Ovest Plan*
"Cooperare per
competere"
della Zona Ovest**

- **Visione di Futuro**
- **Piano di sviluppo dell'Area Ovest per i prossimi 5 anni**
- **84 progetti 400 milioni di euro di investimenti**



Origine dell' *Ovest Plan*

Aprile 2021 i Comuni della Zona Ovest inviano alla Regione 127 schede progetto per un importo complessivo stimato in euro € 541.151.335,62



Zona Ovest le ha raccolte e analizzate

- per verificare la presenza di connessioni progettuali e direttrici di sviluppo di area**



**Tabella
riepilogativa
delle schede
progetto
inviata alla
Regione
Piemonte**

ASSE PNRR	N° PROG.	IMPORTO TOT.
M1 Digitalizzazione Innovazione Competitività Turismo	23	€ 69.765.425,00
M2 Transizione Ecologica e Rivoluzione Verde	44	€ 149.432.080,66
M3 Infrastrutture per una Mobilità sostenibile	9	€ 87.413.874,96
M4 - Istruzione e Ricerca	20	€ 137.334.955,00
M5 - Inclusione e Coesione	28	€ 94.505.000,00
M6 Assistenza Sanitaria	3	€ 2.700.000,00
TOTALE	127	€ 541.151.335,62

Struttura dell'Ovest Plan

Il **Patto Territoriale** assume il ruolo di **soggetto aggregatore** in grado di accrescere le opportunità di concretizzazione delle idee di sviluppo emerse, potenziandone gli impatti: il **significato** dei diversi **progetti** proposti dagli 11 Comuni, se letto non singolarmente ma in un'ottica collettiva, potrà divenire **volano per il tangibile sviluppo dell'area**.

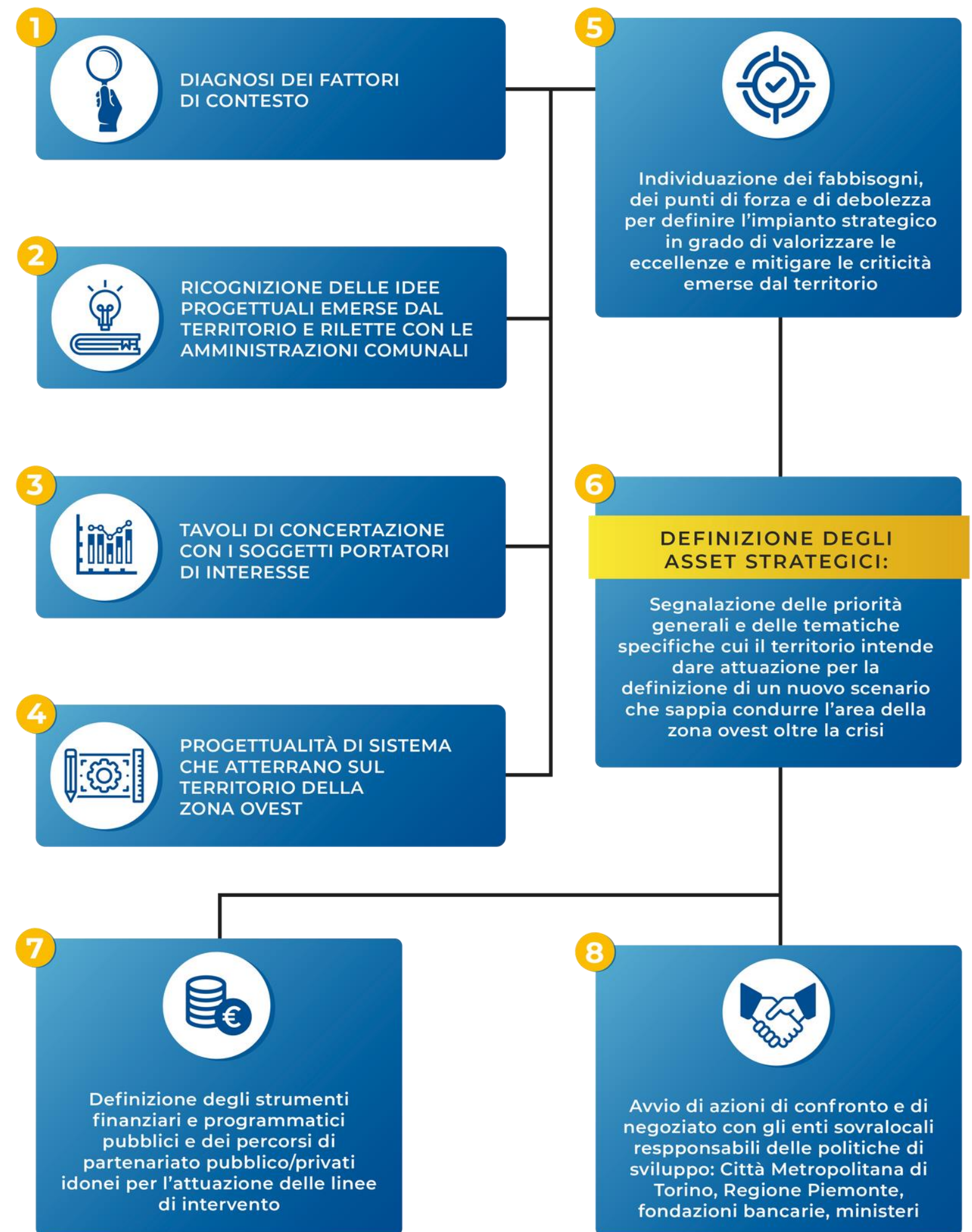

Il parco progetti dell'area Zona Ovest di Torino

84 progetti

In collaborazione con gli stessi Amministratori comunali all'interno di tavoli tecnici che hanno visto anche il coinvolgimento dei tecnici comunali e degli assessori competenti

Selezionati in coerenza con le misure del PNRR, la nuova programmazione FESR - FSC della Regione Piemonte 2021-2027, il Piano Strategico della Città Metropolitana di Torino.

oltre € 400 milioni

I fabbisogni espressi dal territorio

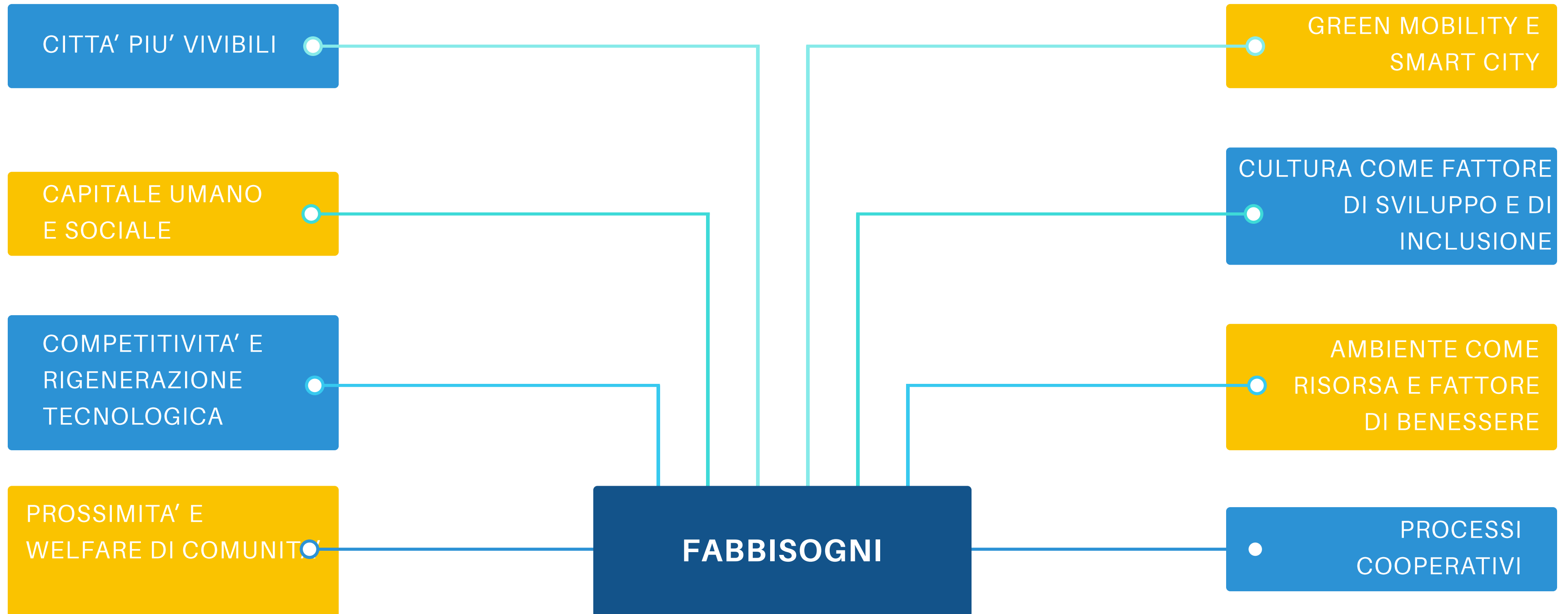

Asset strategici

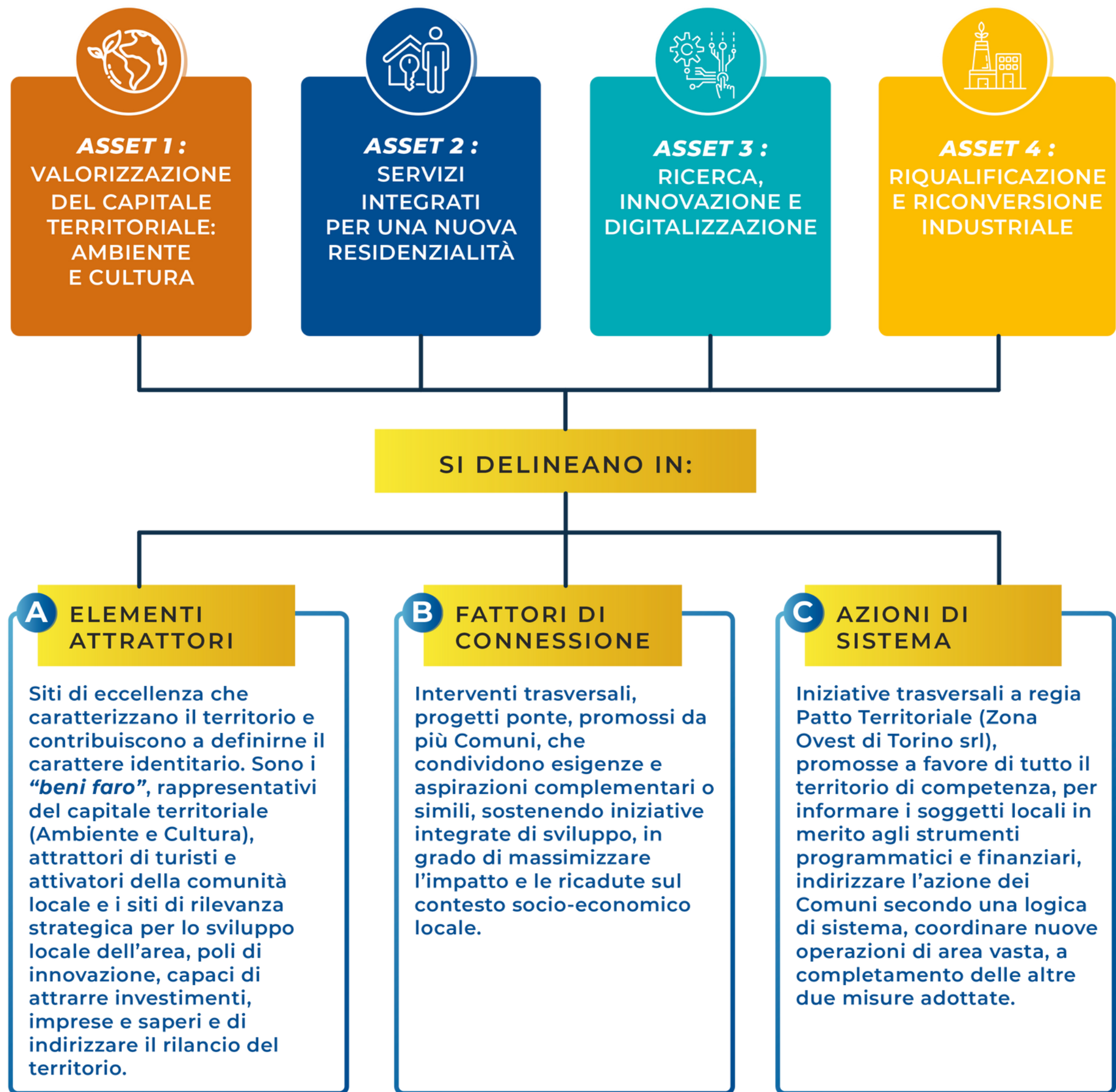

Elementi attrattori

COMUNE DI VENARIA REALE

Completamento In chiave "Smart City" del Sistema di Accessibilità al Sistema Turistico Centro Storico - Reggia Sabauda - Parco La Mandria - Valli Lanzo e Ceronda (Asset 1)

COMUNE DI COLLEGNO

Certosa Reale: un nuovo Centro Culturale Polo Universitario per una nuova coesione territoriale (Asset 1)

Sviluppo turistico culturale del Villaggio Leumann per una maggiore attrattività turistica del territori (Asset 1)

Chilometro Blu: Green&Blue Communities per il Territorio Torino Ovest (Progetto MISE) (Asset 3)

COMUNE DI GRUGLIASCO

Parco Culturale Le Serre 4.0: rifunzionalizzazione multidisciplinare del Polo Culturale (Asset 1)

COMUNE DI RIVOLI

Città di Rivoli quale luogo d'arte e di cultura: nuovi Poli Culturali dedicati all'Arte (Asset 1)

COMUNE DI BUTTIGLIERA ALTA

Messa in valore del patrimonio culturale ed incentivazione della mobilità sostenibile: approccio integrato per S. Antonio di Ranverso (Asset 1)

COMUNE DI PIANEZZA

Competence Center (Progetto MISE) (Asset 3)

Adeguamento impianto compostaggio: vivibilità futura dell'ambiente per la collettività e il territorio (Asset 3)



Asset 3

Adeguamento **impianto compostaggio**: la vivibilità futura dell'ambiente per la collettività e il territorio.



Asset 3

Comune di Pianezza: **Competence Center**



Asset 1

Messa in valore del patrimonio culturale ed inventivazione mobilità sostenibile: approccio integrato per **S. Antonio di Ranverso**



Asset 1

Città di Rivoli quale luogo d'arte e di cultura: nuovi **poli culturali** dedicati all'arte



Asset 1

Parco Culturale **Le Serre 4.0**: rifunzionalizzazione multidisciplinare del polo culturale



Asset 1

Completamento in chiave **"Smart City"** del Sistema di Accessibilità al Sistema Turistico Centro Storico, Reggia Sabauda-Parco La Mandria-Valli Lanzo e Ceronda.



Asset 1

Certosa Reale: un nuovo centro culturale e polo universitario per una nuova coesione territoriale



Asset 1

Sviluppo turistico culturale del **Villaggio Leumann** per una maggiore attrattività turistica del territorio



Asset 3

Chilometro Blu: Green&blue Communities per il territorio Torino Ovest

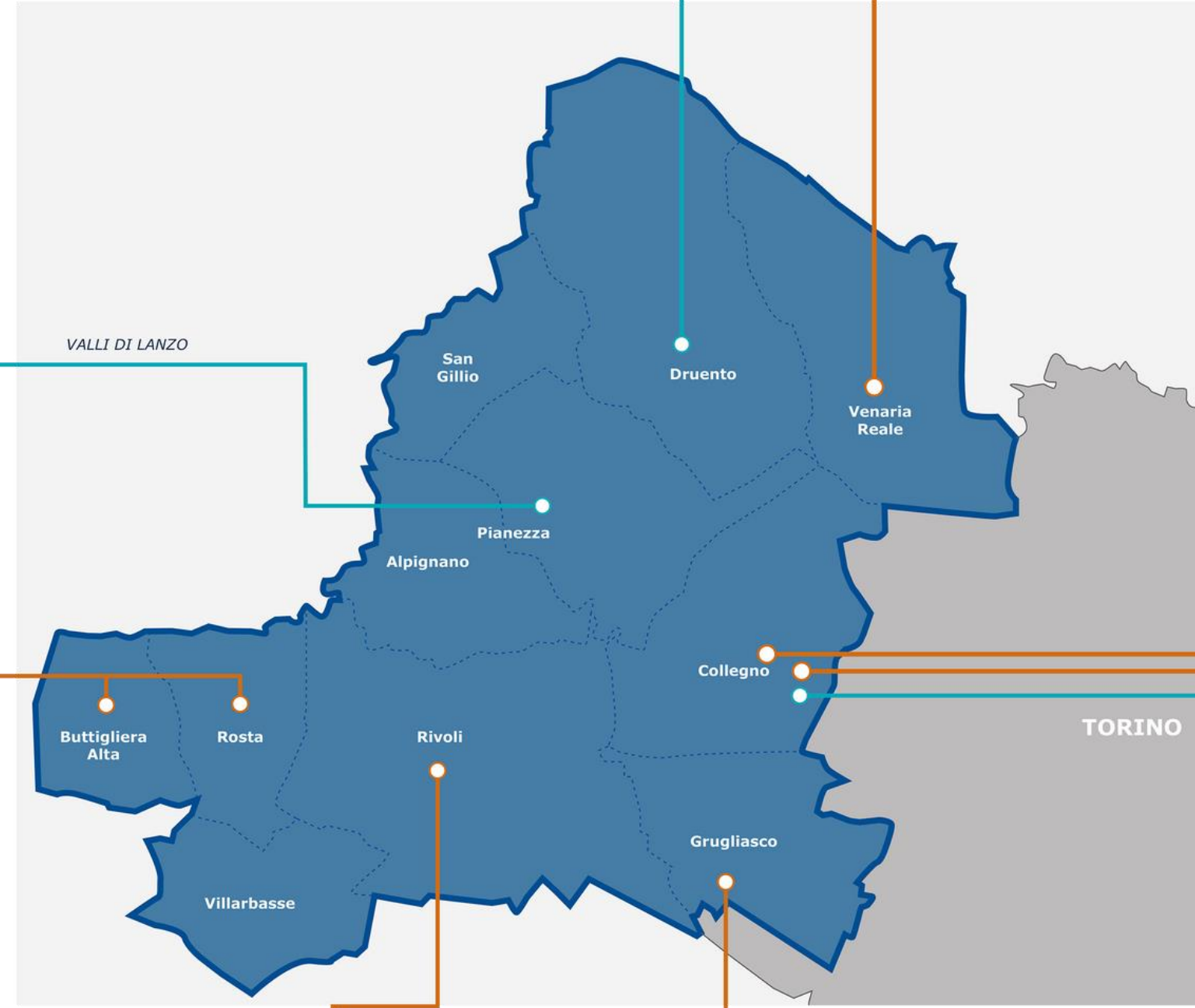



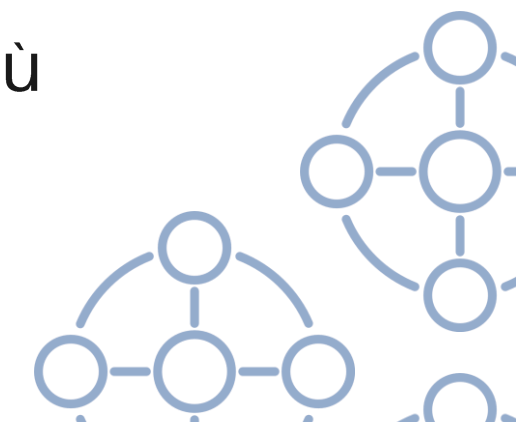

Fattori di connessione

- ❁ Potenziamento della ciclabilità diffusa per un contesto più vivibile, attrattivo e sostenibile
- ❁ Riqualificazione delle aree industriali
- ❁ Allestimento di nuovi Hub per la sicurezza e la gestione delle emergenze
- ❁ Recupero e rigenerazione dei beni del patrimonio culturale quali attivatori di comunità e di nuove dinamiche urbane circolari
- ❁ Implementazione di un welfare diffuso e di prossimità
- ❁ “Scuola Social Impact”: Creare una rete di nuove scuole e di scuole rigenerate concepite secondo i modelli più innovativi e sostenibili connesse alla rete sociale e culturale della comunità
- ❁ Rigenerazione e coesione attraverso lo sport
- ❁ Digitalizzazione dei Comuni: migrazione al Cloud e nuovi servizi pubblici digitali
- ❁ Implementazione delle connessioni ecologiche per una relazione più equilibrata tra aree urbane e aree rurali
- ❁ Smart city e green mobility



Azioni di sistema

-  Sportello informativo di orientamento
-  Percorso di accompagnamento alle aree industriali
-  Definizione dell'agenda "La Zona Ovest investe nel lavoro" per un progetto di politica territoriale orientata alle politiche del lavoro post crisi economica e Covid
-  Azione di concertazione con enti, scuole e imprese per la costituzione degli ITS per rafforzare l'offerta formativa coerentemente con i nuovi settori produttivi

