



Corona delle Delizie



LOTTO STRATEGICO RIVOLI - VENARIA



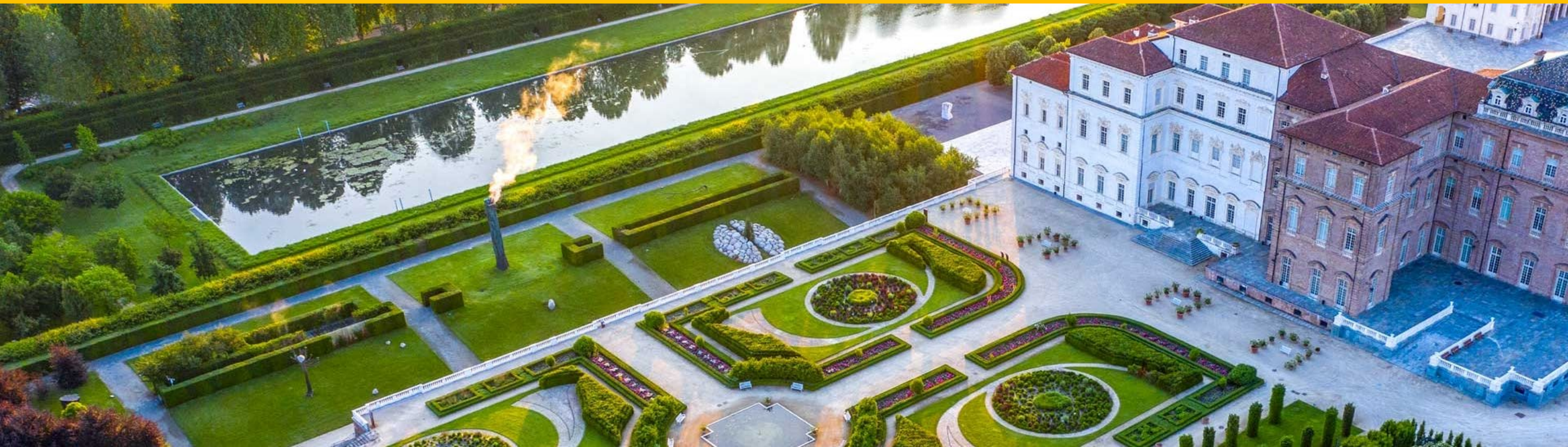

CONNETTERE LE RESIDENZE SABAUDE



CORONA DI DELIZIE

Venaria - Rivoli - Stupingi

Vista d'insieme

NUMERI DEL PROGETTO

TOTALE

40
Km

Ciclovie connesse

2
Ciclovie
Internazionali

Residenze
Sabaude

3
Residenze

Visitatori

1.2 M

Abitanti

310.000

Presenze turistiche

350.000

Parchi connessi

3
Parchi
Naturali

Trasporto Pubblico

8
Interscambi



LOTTO RIVOLI - VENARIA

-  CICLOVIA IN PROGETTO
-  Tratti esistenti
-  SITI UNESCO
-  Sede Università
-  Sede Scuola Media e Secondaria
-  Sede Ospedaliera
-  Grandi Poli del Lavoro
-  Stazioni Ferroviarie
-  Stazioni Metro Esistenti o In Realizzazione
-  Stazioni Metro In Progetto



Corona di Delizie Ovest

21 Km
totali

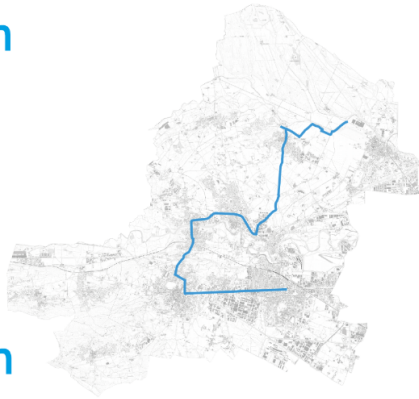

17 Km
da finanziare



7 Comuni

Alpignano Pianezza
Collegno Rivoli
Druento Venaria
Grugliasco Reale

206.530
abitanti (2022)

Poli del lavoro

Città dell'aerospazio

Città della scienza

Distretti industriali,
tecnologia e innovazione



68.275 addetti (2022)



3 Sedi **Universitarie**
Collegno, Grugliasco e Venaria Reale



20 Scuole nei pressi del lotto

2 Residenze Sabaude
e Siti UNESCO

Reggia di Venaria Reale
Castello di Rivoli



216.162

ingressi museali (2021)



206.606
arrivi turistici (2022)



461.501

presenze turistiche (2022)

3 Stazioni
ferroviarie



3 nuove Fermate della
Linea 1 **metropolitana**

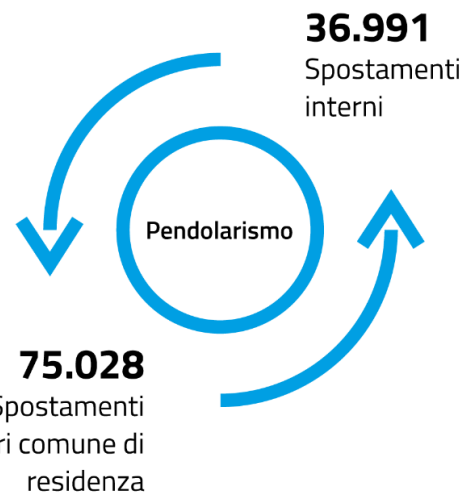

Prossimi Passi

Luglio 2023 –

**presentazione finale degli studi di fattibilità al
castello di Rivoli**

Luglio - Agosto 2023

**Avvio aggiornamento dei PFTE ai sensi del nuovo
codice**

Settembre 2023 –

**Percorso partecipativo sulle soluzioni definitive
(Settimane Europea Mobilità Sostenibile)**

Novembre 2023 –

Consegna dei PFTE definitivi

Dicembre 2023 –

Candidatura Bandi Regionali e Europei

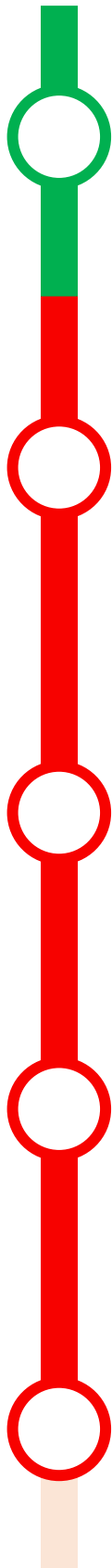

Dai singoli progetti alla visione di territorio

«Insieme trasformiamo la Zona Ovest»



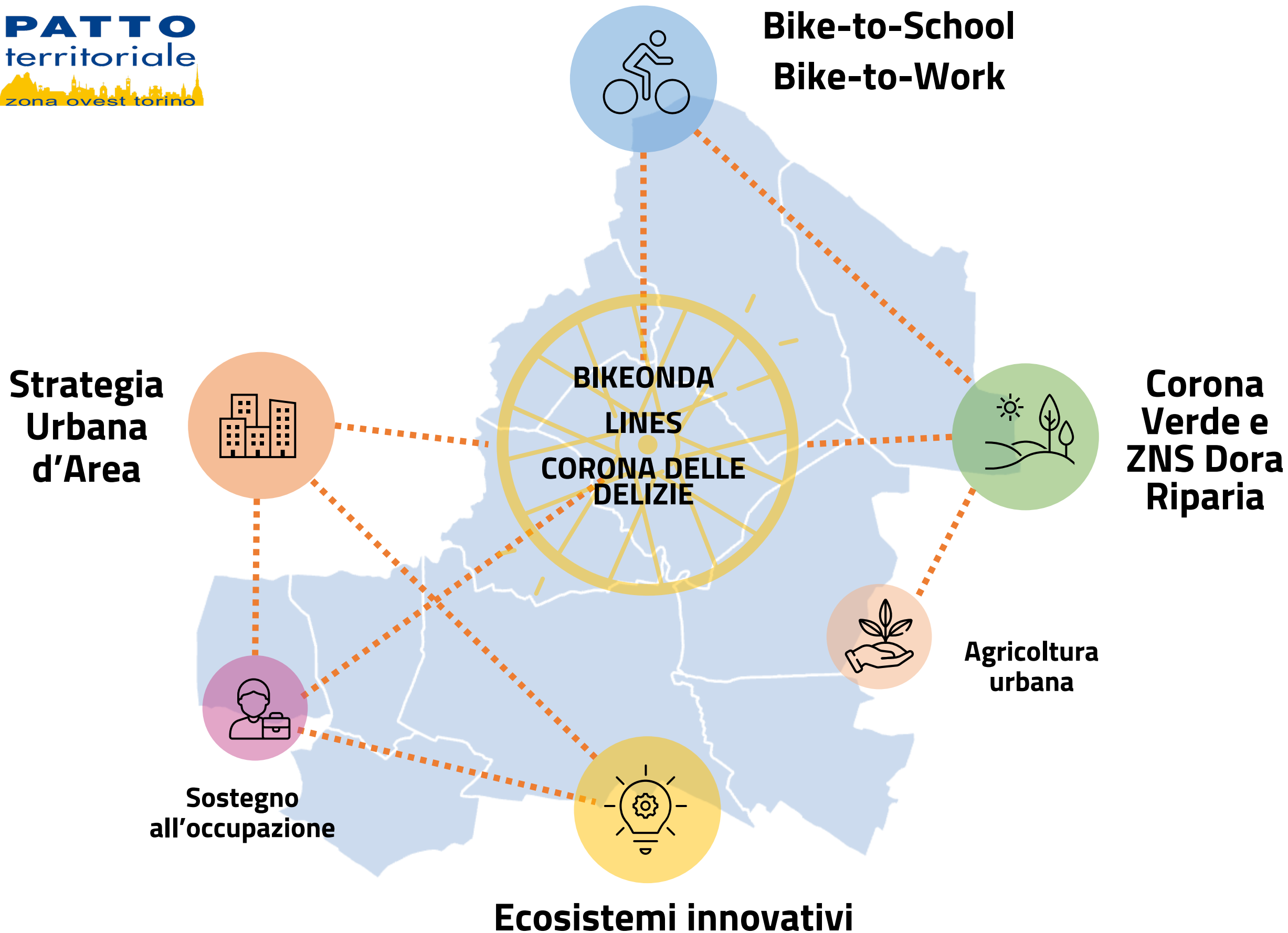

GRAZIE

Simone Conte (simone.conte@zonaovest.to.it)

Paolo Ruffino (paolo.ruffino@zonaovest.to.it)

